Een nieuwe parking voor Plantentuin Meise

Start van de werken > februari 2023.

TOESTAND VOOR DE WERKEN:

TOESTAND TIJDENS DE WERKEN:

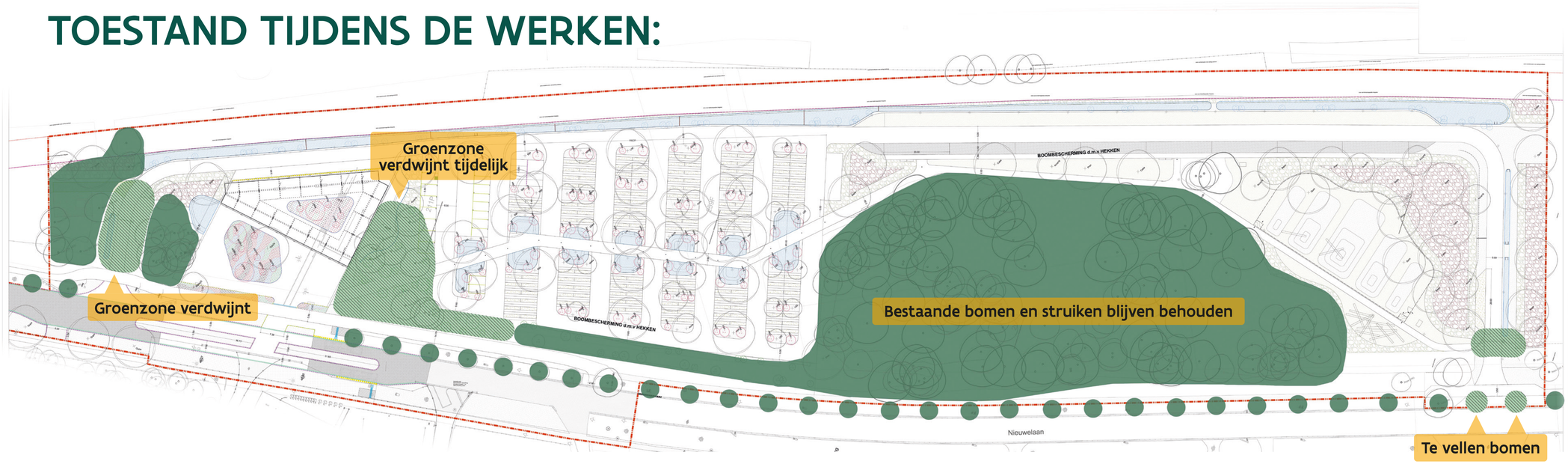

TOESTAND NA DE WERKEN:

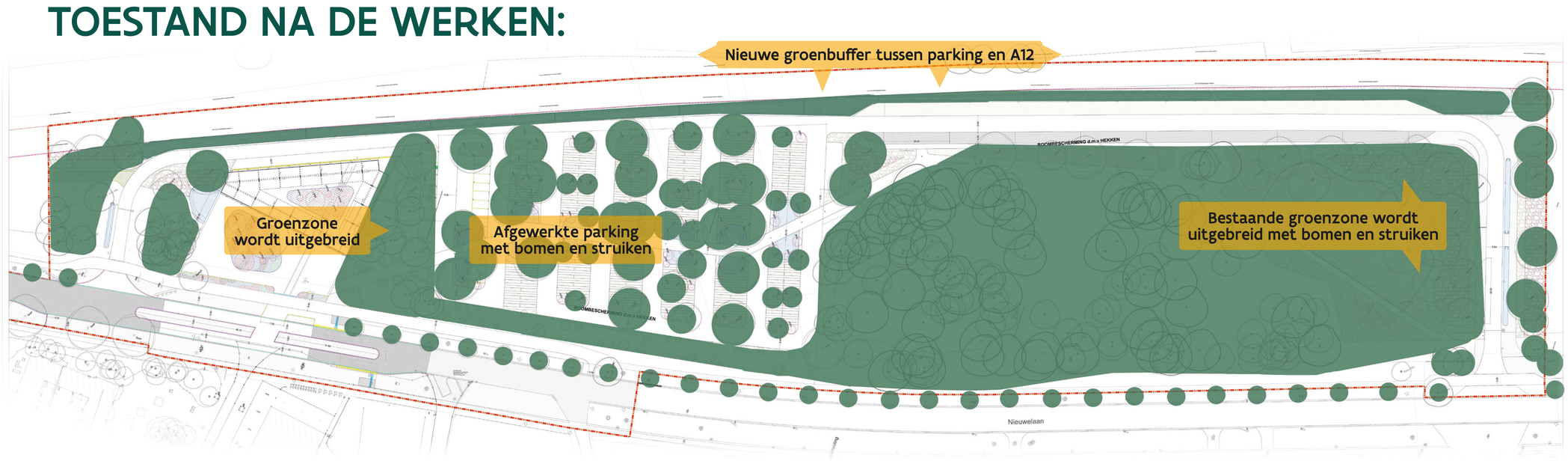

Plantentuin Meise